

MEDINA SANDRA
PROFESORA DE EDUCACIÓN FÍSICA

**TALLER DE EXPRESIÓN Y
MOVIMIENTO.
3ER AÑO
P. E. E.**

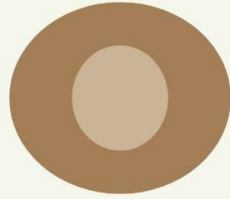

**EPISTEMOLOGÍA Y
PROBLEMÁTICAS DE LA
EDUCACIÓN FÍSICA
4TO AÑO. P.E.F**



contacto 3437-524125
sandraflakamedina@gmail.com



Profesora Natalia Quartino

- Profesora de Artes Visuales.
- Técnica Superior en Artes Visuales.

Recibida en la Escuela de Artes de Santa Fe: "Juan Mantovani" Nro. 3023.

Contacto: natyquartino.nq@gmail.com

Materia en la cual me desempeño en IESSE en 2021:

"Corporeidad, Juegos y lenguajes Artísticos" en profesorado de Biología e inglés.

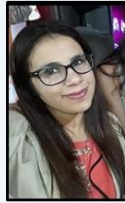

Prof. Maillen Janet Franco

Lic. Administración de Empresas (U.A.D.E.R)
Tec. Superior en Turismo y Gestión de Servicios (I.E.S.S.E)

En IESSE me desempeño en la Tec Sup en PyMEs como:

- ➔ Profesora de UDI II
- ➔ Coordinadora de las Practicas Profesionalizantes II



Mi contacto : mai_mjf@hotmail.com
maimjf24@Gmail.com



Prof. Cecilia Echeverria

Prof. de Economía

En I.E.S.S.E me desempeño como:

- Profesora de Asociativismo, 3er. año Tec. Sup. Pymes.
- Profesora de Gestión de Proyectos, 3er. año Tec. Sup. Pymes.

Contacto:

Mail: ceciiecheverria@gmail.com

Tel: 3438608997



Prof. Leticia Benitez

- Profesora en inglés
- Traductora Técnico Lit. y Científica en inglés
- Especialista en Políticas Socioeducativas
- Actualización académica en Educación con orientación en

Prácticas docentes

En IESSE me desempeño en:

Prof. Lengua Extranjera II y III- **Tecnicatura Superior en PyMes**

Prof. Lengua Inglesa IV- Didáctica de la Lengua Inglesa II- Práctica Docente III y IV- **Profesorado de Inglés**

Mi contacto:

Correo: solbe30@gmail.com

Teléfono: 3437-418054



Prof.: LUQUES DANIELA

- ❖ *Profesora de Idioma Portugués*
- ❖ *Profesora de Lengua y Literatura.*

En IESSE se desempeña como:

- Profesora de Portugués I en la tecnicatura Superior de Turismo.

Mi contacto: danieluq_06@yahoo.com.ar



PROF. GLADYS MARISEL FORASTIERI

Prof. Superior en Inglés.
Esp. en Formación de Formadores.

En IESSE me desempeño como:

- Profesora de los espacios Gramática Inglesa I, Práctica Docente I -Perfil Disciplinar y Lengua Inglesa III del Profesorado de Inglés.

- Profesora de Inglés I en la Tecnicatura Superior en Turismo y Gestión de Servicios.

Contacto: mariselforastieri@gmail.com

mariselforastieri@yahoo.com.ar

Perez Lorena Soledad



***TITULO: PROFESORA
EN ED. ESPECIAL***

**PROFESORA DE:
SUJETO DE LA ED. ESPECIAL I
PRÁCTICA II
EDUCACIÓN TEMPRANA
2DO AÑO PEE**



Janet Marichal

PROFESORA

INFORMACIÓN DE CONTACTO:

marichaljanet@gmail.com
profesorajanetmarichal@gmail.com

FORMACIÓN ACADÉMICA

2005-2007 Instituto Sur

Técnico Superior en Gastronomía

2009-2014 ISFDC N715 "Prof. Rogelio
Leites"

Profesora de Historia

2016-2019 Universidad de Salta

Profesora de Geografía

ESPECIALIZACIONES

Especialización docente de Nivel Superior en
Educación y TIC

Especialización docente de Nivel Superior en
Educación y Derechos Humanos.

Especialización docente de Nivel Superior en
Problemáticas de las Ciencias Sociales y su
enseñanza.

ACTUALIZACIONES Y DIPLOMATURAS

Actualización académica de nivel superior en
Educación y TIC

Actualización académica de Educación Ambiental

Diploma Superior en Enseñanza de las Ciencias
Sociales y la Historia FLACSO

Diplomatura en Educación Ambiental

CÁTEDRAS A CARGO EN IESSE

PEF -4º año - Derechos Humanos: ética y ciudadanía
PYME - 2º año - Ética y deontología profesional.





Gladys Magdalena Insaurralde

* Profesora Enseñanza Primaria

* Bibliotecaria Nacional

Bibliotecaria en IESSE

Email insalena@yahoo.com.ar

CURRICULUM VITAE

Nombre y Apellido: Elvio Darío Gamarra

Documento de Identidad: 20.623.407

Fecha de Nacimiento: 01/12/1968

Estado Civil: Soltero

Domicilio Real: M. Moreno y Eva Perón

Teléfono: 03437-15607572

E-mail: elvio.gamarra@gmail.com



FORMACIÓN ACADÉMICA:

1996 Profesor en Ciencias Jurídicas y Contables, 04/12/96, Instituto de Formación Docente Hasenkamp. Plan aprobado por Decreto N° 2004/87 M.G.J.E. Decreto N° 2459 M.G.J.E.-

2008 Profesor de enseñanza superior en Ciencias Jurídicas y Contables. Universidad de Concepción del Uruguay.

2016 Maestría en Administración y Dirección de Empresas y Negocios. Universidad de Concepción del Uruguay.



PÉREZ PUIG ROSINA LIS

PROF NACIONAL DE EDUCACIÓN FÍSICA

Licenciada en Educación Física

Especialización: -Diplomada en Natación nivel 1

-Preparador Física nivel 1.

EN IESSE ME DESEMPEÑÓ COMO PROFESORA DE:

- Prácticas Gimnásticas y expresivas I y II
- Prácticas Ludomotrices
- Corporeidad Juegos y lenguajes
- Hándbol
- Sóftbol
- Voley I y II
- Hockey



Prof. María Fernanda Ceballos.

- Profesora de Inglés.
- Especialista en Neurociencia Cognitiva Aplicada a la Educación.
- Coach Ontológico Profesional.

Contacto:

mariafernandaceballos@gmail.com

Profesora de Práctica Docente II en Prof. de Inglés 2do año.
Didáctica de la Lengua Inglesa Prof. de Inglés 2do año.
Lingüística. Prof. de Inglés 4to año.



PROF. CELIS FRANCISCO OMAR

PROF. UNIV. EN EDUCACIÓN SUPERIOR Y SECUNDARIA

LICENCIADO EN ADMINISTRACIÓN

TÉCNICO EN ADMINISTRACIÓN

EN I.E.S.S.E ME DESEMPEÑO COMO:

- ✓ PROFESOR DE LAS CÁTEDRAS PLANIFICACIÓN ESTRATÉGICA, ADMINISTRACIÓN FINANCIERA Y PRÁCTICA PROFESIONALIZANTE II DE LA TECNICATURA SUPERIOR EN PYMES EN 2º AÑO.
- ✓ MI CONTACTO: francelis087@hotmail.com



Prof. María Elizabeth Martínez

Prof. Sup. En Informática
Especialista en T.I.C.

En I.E.S.S.E me desempeño como:

- Profesora del perfil TIC en la cátedra Oralidad, Lectura, Escritura y T.I.C de los Profesorados de Educación Física y P. de Inglés en el 1° año.
- Referente Institucional perfil pedagógico (acompaño el uso de aulas virtuales)
- Mi contacto: melizabethmartinez@gmail.com
- referentesiesse@gmail.com

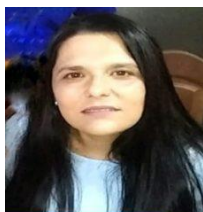

Prof. María Fernanda Rodríguez

Profesora de Lengua y Literatura
Especialización Superior en Educación Permanente de Jóvenes y
adultos
Diplomada en Gestión de Instituciones Educativas

En IESSE

Docente del Consejo Directivo

Profesora en el taller de Oralidad, lectura, escritura y TIC.
Profesora de Alfabetización Inicial; Lengua y su didáctica 1 y Literatura y
su didáctica1.



PROF. PAOLA SOTO

Prof. de Biología
Técnica en Laboratorio de Análisis Clínico
Especialista en Educación Ambiental

En IESSE me desempeño como:

- ✓ Profesora de Genética, Evolución, Salud y Ambiente en 4to año del Profesorado de Biología.
- ✓ Profesora de Biología Humana y Biomtricidad I en PEF
- ✓ Consejero docente del Consejo Directivo representando al Profesorado de Biología.
- Mi contacto: profe.paolasoto@gmail.com



Prof. Pablo Daniel Suarez

Prof. De Enseñanza Superior en Filosofía, Psicología y Pedagogía

En I.E.S.S.E. me desempeño como:

*Profesor del Campo de la Formación General en las cátedras: Pedagogía, Sociología de la Educación y Análisis y Organización de las Instituciones Educativas en los profesorados de Educación Física, de Educación Secundaria en Biología e Inglés.

*Profesor del Campo de la Práctica en el espacio Práctica Docente III del Profesorado de Inglés

Mi contacto: filosofayarte@hotmail.com

filosofayarte994@gmail.com

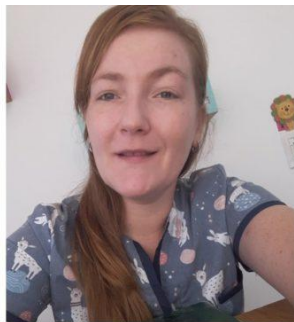

Lic. Marcia C. Wensel

Lic. En Psicopedagogía

En IESSE me desempeño como:

- Profesora en el Profesorado de Educación Especial con Orientación en Discapacidad Intelectual, en las cátedras Sujeto de la Educación Especial 1 y Practica docente 2.
- Mi contacto: marciawensel@gmail.com